«СОГЛАСОВАНО»
Руководитель главного управления
образования администрации
г. Красноярска

_____ Т.Ю. Ситдикова

«31» 03 20 21

«СОГЛАСОВАНО»
Начальник ОГИБДД МУ МВД
России «Красноярское»
подполковник полиции

_____ К.М. Колегов

«30» 03 20 21

«УТВЕРЖДАЮ»
Заведующий МБДОУ № 163

_____ Н.Д. Николина

«29» 03 20 21

ПАСПОРТ

дорожной безопасности образовательного учреждения

муниципального бюджетного дошкольного образовательного учреждения «Детский сад № 163»

Общие сведения

муниципальное бюджетное дошкольное образовательное учреждение
«Детский сад № 163»
(Наименование ОУ)

Тип ОУ дошкольное образовательное учреждение

Юридический адрес ОУ: 660055 г. Красноярск, ул. Быковского 12а,

Фактический адрес ОУ: 660055 г. Красноярск, ул. Быковского 12а

Руководители ОУ:

Заведующий Николина Наталья Дмитриевна 224 – 37 - 08
(фамилия, имя, отчество) (телефон)

Заместитель
заведующего Михайлова Ирина Александровна 224 – 37 - 08
(фамилия, имя, отчество) (телефон)

Ответственные работники
муниципального органа
образования начальник отдела управления реализацией ФГОС дошкольного образования главного управления образования администрации г. Красноярска Дроздова Наталья Викторовна, т. 263-81-65
(должность) (фамилия, имя, отчество) (телефон)

Ответственные от Госавтоинспекции:
Начальник отделения по пропаганде
БДД ОГИБДД МУ
МВД России «Красноярское» Гостев Антон Александрович, т. 2-12-20-33
(должность) (фамилия, имя, отчество) (телефон)

Ответственные работники
за мероприятия по профилактике
детского травматизма Зам. завед. по УВР, Михайлова И. А., 224 – 37 - 08
(должность) (фамилия, имя, отчество) (телефон)

Количество групп 7 , воспитанников 119

Наличие уголков по БДД 3 уголка (в 3 возрастных группах)
(если имеется, указать место расположения)

Наличие кабинета по БДД -
(если имеется, указать место расположения)

Наличие автобуса в ОУ МБДОУ не имеет автобуса на балансе
(при наличии автобуса)

Владелец автобуса _____
(*ОУ, муниципальное образование и др.*)

Время работы МБДОУ №163: 07:00 – 19:00

Телефоны оперативных служб:

Полиция – 02; 02*;
отдел полиции №5 - 7 (391) 224-25-07

Скорая помощь – 03; 03*

Пожарная часть – 01

МЧС - 112

Содержание

I. План - схемы МБДОУ:

- района расположения МБДОУ №163, пути движения транспортных средств и детей (воспитанников);

- Маршрут движения организованных групп детей от МБДОУ №163 к красноярскому музейно-выставочному центру;

- пути движения транспортных средств к местам разгрузки/погрузки и рекомендуемых безопасных путей передвижения детей по территории образовательного учреждения.

II. Приложения:

План - схема района расположения МБДОУ №163,
пути движения транспортных средств и детей (воспитанников)

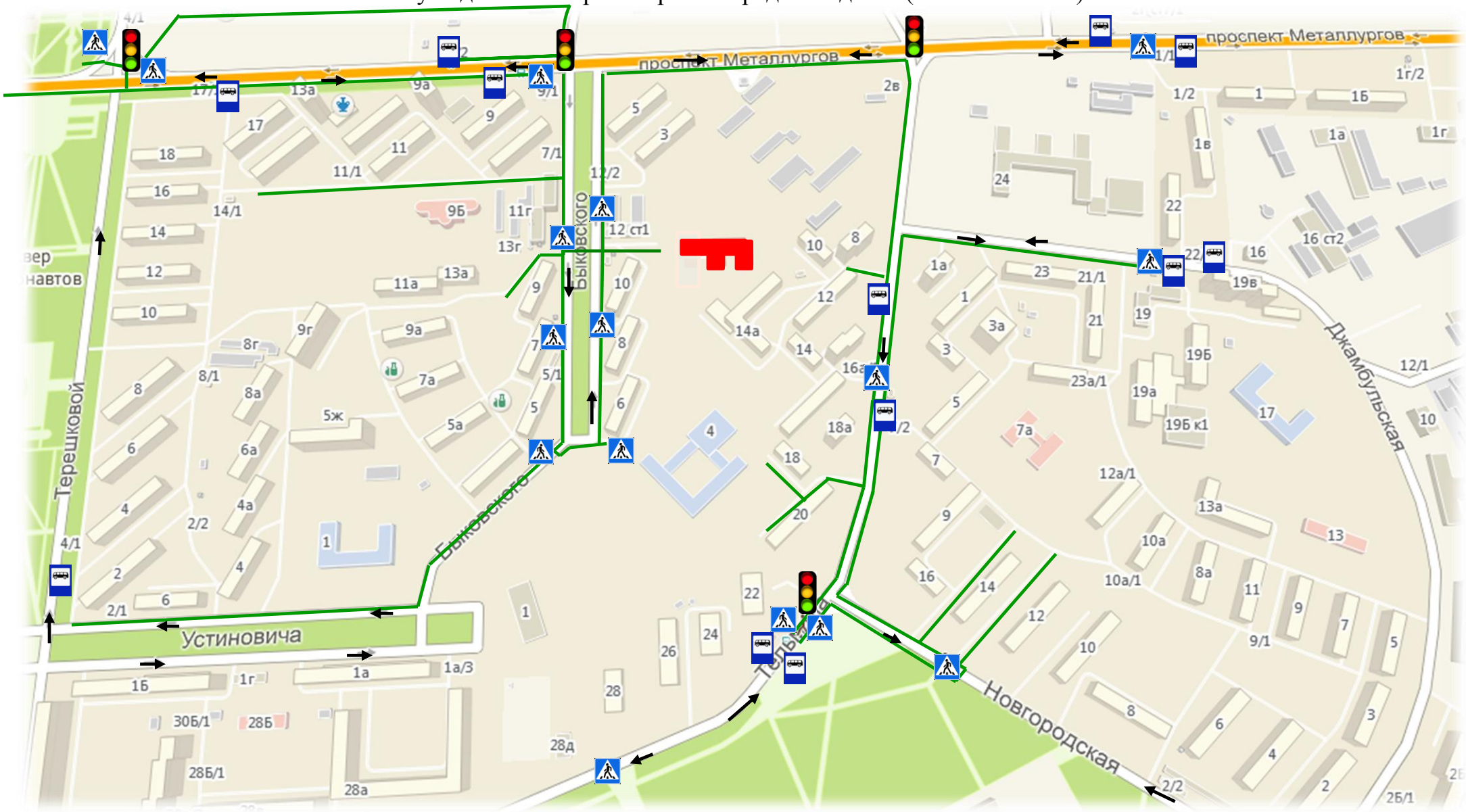

Условные обозначения:

- жилая застройка
- направление движения детей (воспитанников) в (из) образовательное (ого) учреждение (я)
- движение транспортных средств
- нерегулируемый пешеходный переход
- светофорные объекты

Маршрут движения организованных групп детей от МБДОУ №163 к красноярскому музейно-выставочному центру

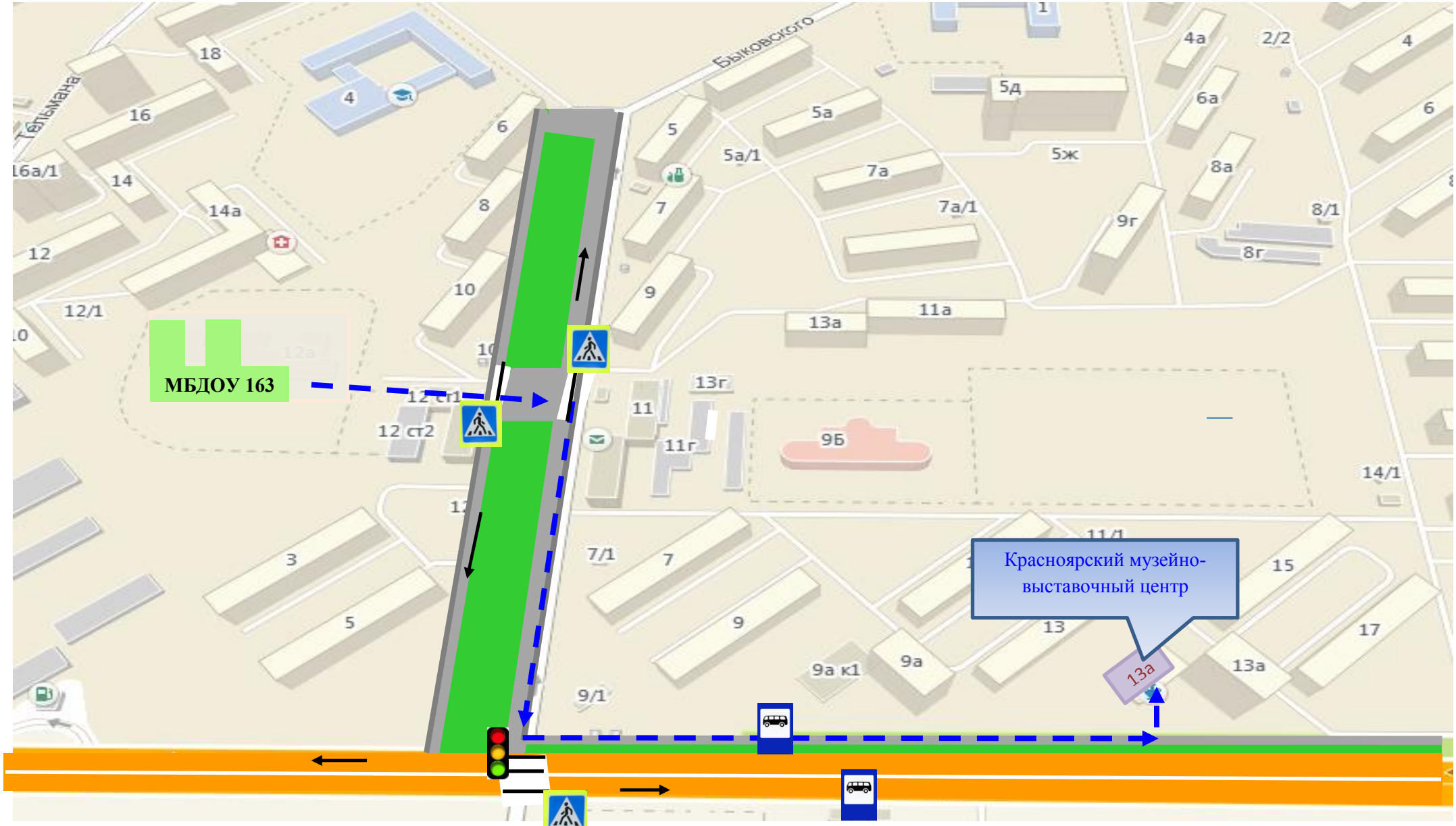

Условные обозначения:

- жилая застройка
- направление безопасного движения организованных групп детей
- движение транспортных средств
- нерегулируемый пешеходный переход
- светофорные объекты

Пути движения транспортных средств к местам разгрузки/погрузки и рекомендуемые безопасные пути передвижения детей по территории образовательной организации

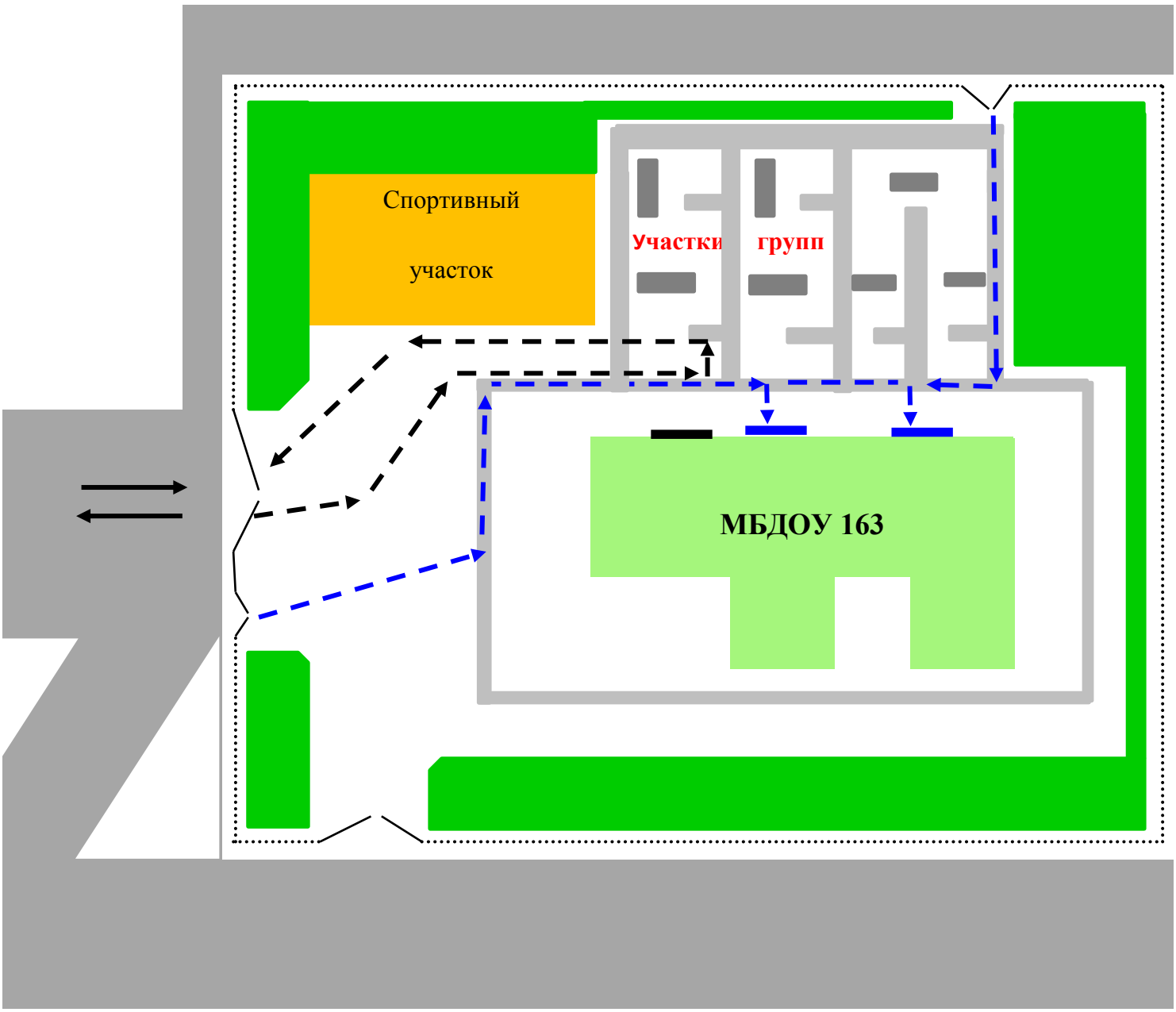

- въезд/выезд грузового транспорта

- движение грузовых транспортных средств по территории детского сада

- движение детей по территории детского сада